

# DISCOVERING ECUADOR



## Escalada en Cordillera de los Andes



## Amazonas Selva



## Islas Galápagos



## Quito y la Mitad del Mundo



**Tour 12D & 11N**

Una increíble aventura alrededor de fantásticos paisajes y experiencias inolvidables en Ecuador.

## INCLUYE



- Transporte turístico
- Vuelo hacia las Islas Galápagos desde Quito
- Guía bilingüe
- Todos los desayunos, todos los almuerzos y cenas en Islas Galápagos y Amazonas
- 11 noches de Hoteles y refugio de montaña
- Equipo de alta montaña: arnes, crampones, casco, guantes, piolet, botas de alta montaña.
- Cena y desayuno en refugio de montaña.
- Entradas y permisos
- Traslado In Out Quito

## No incluye

- Almuerzos y cenas en Quito
- Boleto al Parque Nacional Galápagos (\$100) y tarjeta INGALA (\$20)
- Transporte en el Aeropuerto de Baltra (\$10,00)
- Consumo extra

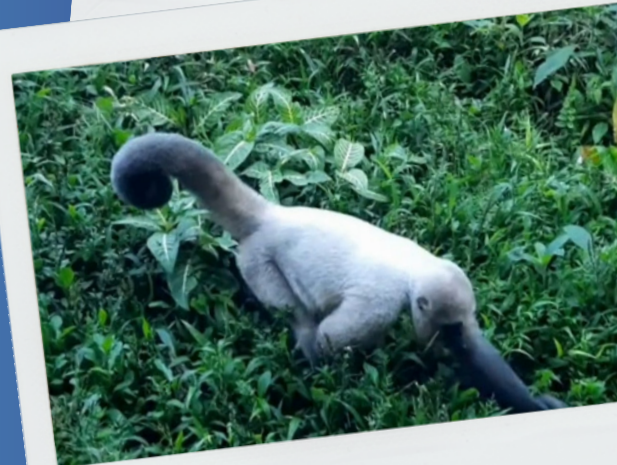

# ITINERARIO

## Quito y la Mitad del Mundo

### Day 01

- Comenzamos nuestro viaje con el recorrido por los monumentos de la Línea Mitad del Mundo y el recorrido por la ciudad de Quito, que incluye chocolate y degustación. Mostrando los mejores edificios e historias importantes de Quito como la ciudad principal del Ecuador.



## Volcán Cayambe

### Day 02

- Salida hacia nuestra próxima aventura en la Cordillera de los Andes, listos para escalar el Volcán Rucu Pichincha (4689 metros), ruta previa a nuestra meta Cumbre del Volcán Cayambe. Sendero de 14 km desde la estación del Teleférico.



## Cumbre de Cayambe

### Day 03

- Rumbo al nevado Cayambe disfrutamos de las tradicionales galletas acompañadas de chocolate ecuatoriano.
- Ascenso al Bergerefuge Ruales Oleas y preparación con el equipo de guías para subir a la cumbre.



# ITINERARIO

Day 04

- Después de la escalada, tarde libre para relajarse. Caminar por Quito incluye el Panecillo Virgen de noche.

Virgen del Panecillo



Day 05

- Salida hacia la Isla Galápagos desde el Aeropuerto Mariscal Sucre
- Después de almorzar, visita a la granja de las tierras altas para observar tortugas gigantes y túneles de lava.

Santa Cruz



Day 06

- Hermoso día de playa que combina una visita a la playa de Tortuga Bay y Las Grietas donde podrás observar grandes variedades de fauna marina.

Bahía Tortuga y Grietas

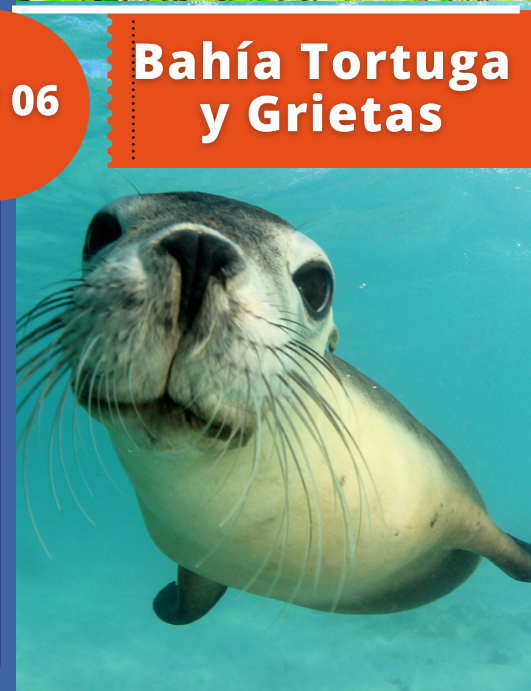

# ITINERARIO

## Estación Charles Darwin

Day 07

- **Tour a la Estación Científica Charles Darwin y disfrute de la playa**



## Parque Nacional Cuyabeno

Day 08

- **Retorno a la ciudad de Quito, visita al Mercado Artesanal Mariscal y salida por tierra hacia Amazonas en bus nocturno.**



Day 09

## Caminata por la selva tropical

- **Comienza el recorrido a la reserva Cuyabeno, con un paseo en canoa río abajo hasta nuestro**
- **Por la tarde explorarás el río y lagunas en busca de más fauna, nadarás y disfrutarás del atardecer. Por la noche realizarás una expedición en canoa en busca de caimanes.**



# ITINERARIO

Montar en canoa

Day 10

- Sendero al bosque primario para observar plantas medicinales, ranas, insectos, aves, etc.
- Antes del anochecer, paseo en una canoa de remo tradicional para disfrutar de la singularidad de la naturaleza.



Visita a comunidad indígena

Day 11

- Visitaremos la comunidad, donde aprenderemos sobre su cultura, vestimenta, idioma pero sobre todo sobre su gastronomía ya que con ella prepararemos nuestro almuerzo. Por la tarde un chamán nos enseñará sobre los rituales del Amazonas.



Day 12

Explorando el río

- Temprano en la mañana explorará el río en busca de aves y disfrutará del amanecer.
- Luego tomará la canoa de regreso y explorará el río Cuyabeno en busca de más fauna hasta la entrada de la reserva donde podrá tomar su transporte de regreso a Quito.

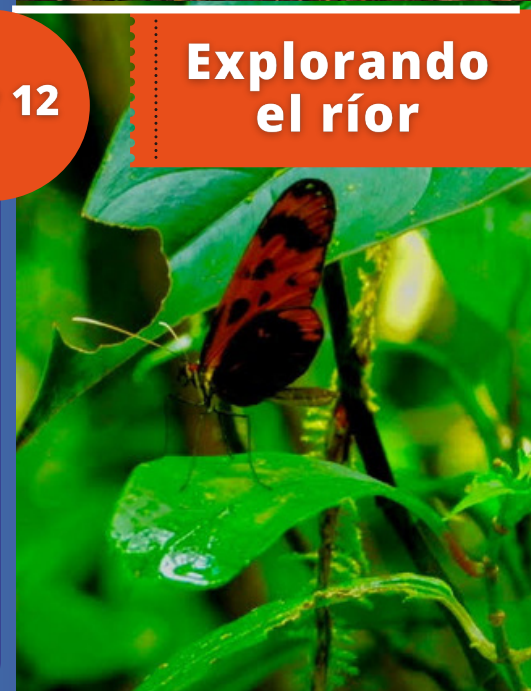

# TARIFAS POR PERSONA EFECTIVO O AL CONTADO

**1-4 PAX**

**\$1989<sup>00</sup>**

**5-20 PAX**

**\$1870<sup>00</sup>**

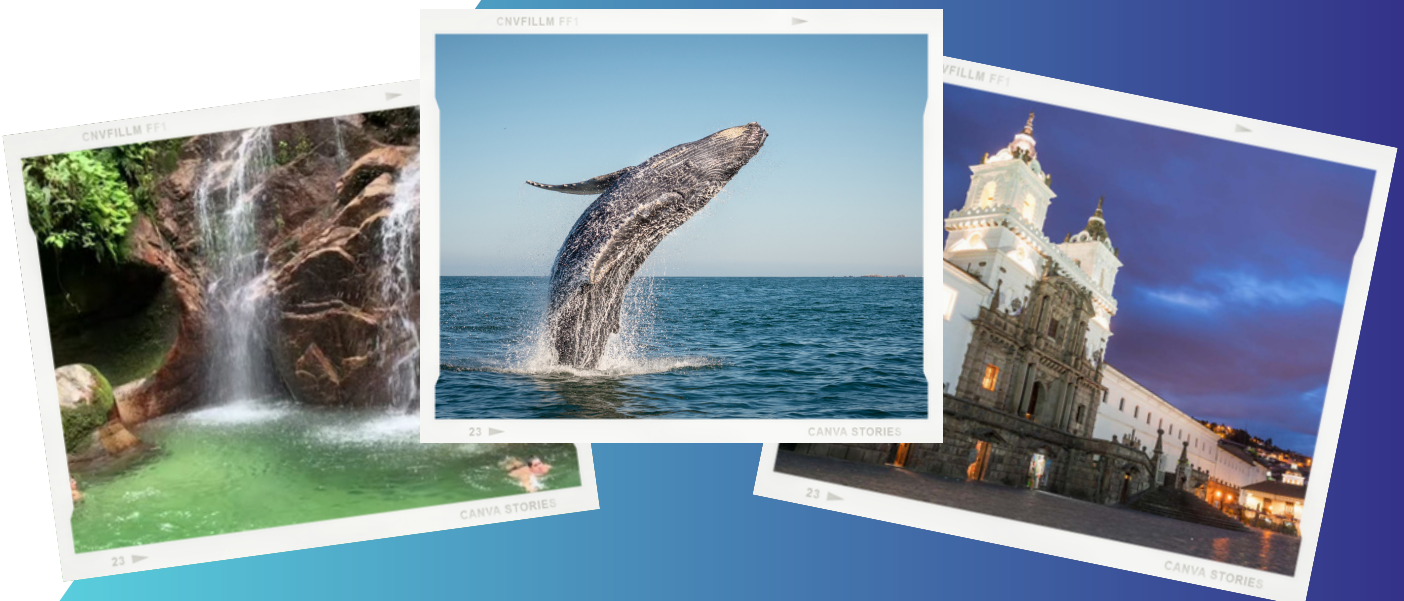

## **CONDICIONES DE PRESTACIÓN DE SERVICIO, CAMBIOS DE ITINERARIO Y REEMBOLSOS**

- La agencia de viajes Discovering Ecuador Tours se compromete a ofrecer los servicios contratados por el o los pasajeros, salvo que: surjan condiciones adversas que pongan en peligro la seguridad de los pasajeros, personal técnico y bienes o que las autoridades restrinjan la operación turística por motivos de fuerza mayor como desastre natural, conmoción civil o militar, entre otras causas. En los casos limitantes antes expuestos se ofrecerá cambio de destino, cambio de fechas o crédito para la realización de futuras salidas, incluyen la posibilidad de cambio de nombre de pasajeros.
- Durante el desarrollo de las rutas por causa mayor como catástrofe natural, cierre de vías de comunicación terrestres, fluviales y aéreas, conmoción militar o civil se planteará un itinerario alternativo para el disfrute de nuestros turistas. En caso de cierre de atractivos por inconvenientes naturales que no tenga que ver con la agencia, se buscare alternativas que se encuentren cerca al destino sin incurrir a una devolución parcial o total del dinero
- En salidas grupales o compartidas, un día antes de la fecha de salida a partir de las 6:00 pm, se les envía un mensaje por medio de WhatsApp o se crea un grupo de WhatsApp, comunicando el número telefónico del guía, foto del transporte y hora exacta de salida en cada punto. Así mismo, la hora de salida del tour puede modificarse en el caso que no exista pasajeros en algún punto indicado en el itinerario.
- En los destinos continente: tours de un (01) día aplica reembolso 100%, si se notifica siete (07) días antes de la fecha de salida, tours a partir de dos (02) días reserva mínima no reembolsable, aplica reembolso del 70% si se notifica siete (07) días antes de la fecha de salida. En todos los casos puede hacer uso del cambio de nombre de un pasajero no inscrito previamente a la ruta.
- El o los pasajeros se comprometen a estar 10 minutos antes de la hora indicada, con el fin de chequear su registro e ingresar su equipaje a la unidad de transporte
- En el caso de no presentación no es reembolsable ni transferible a otro pasajero.
- Por su propia seguridad y la del resto de los pasajeros esta prohibido el viajar bajo los efectos del alcohol y drogas.
- La hora de llegada al punto de retorno puede variar dependiendo de muchos factores que se presenten durante el viaje, tráfico y condiciones climáticas. No se prestará servicio puerta a puerta al menos que esté contratado previamente por el o los pasajeros.
- La agencia de viajes no se responsabiliza por pérdida de equipaje u objetos materiales o dinero olvidado en el hotel, transporte o lugares de visita, así también si el turista es responsable de daños o perjuicios que puedan ocasionar.
- Tomar en cuenta que en feriado y temporada de vacaciones el tráfico puede ser mayor y la hora de llegada para finalizar el tour puede modificarse.

**AL MOMENTO QUE EL TURISTA REALIZA LA RESERVA ACEPTA LOS TÉRMINOS Y CONDICIONES MENCIONADOS ANTERIORMENTE.**